Bacillol® 30 Sensitive Tissues /-XXL

Materialschonende Schnell-Desinfektionstücher zur Desinfektion sensibler Oberflächen im handlichen Flowpack.

CE 0482

Anwendungsgebiete

Bacillol® 30 Sensitive Tissues aus dem Flowpack benetzen die Flächen gründlich und wirken schnell, sogar auf empfindlichen Oberflächen.

Wirksamkeit

bakterizid, levurozid, tuberkulozid, mykobakterizid, begrenzt viruzid (inkl. HBV, HIV, HCV), begrenzt viruzid PLUS

Produkteigenschaften

- Mit Bacillol® 30 Sensitive Foam getränkte gebrauchsfertige Desinfektionstücher
- Schnell wirksam
- Aldehyd-, farbstoff- und parfümfrei
- ECARF-zertifiziert: professionelles Allergiker und Asthmatiker freundliches Flächen-desinfektionsmittel
- SGS Institut Fresenius* zertifiziert: Flächendesinfektionsmittel mit sehr guter Hautverträglichkeit
- Besonders materialschonend, auch geeignet für empfindliche Materialien wie: Polycarbonat (PC), Acrylglas (PMMA) und Polysulfon
- Hochwertiges, reißfestes Vlies
- Hervorragende Benetzung
- Ohne Handschuhe anwendbar**
- Gute Reinigungseigenschaften

Allergikerfreundlich Qualitätsgeprüft ECARF www.ecarf-siegel.org

SGS DERMATOLOGISCH GETESTET Hautverträglichkeit www.sgsgroup.de/haut

Wirksamkeit	Prüfmethode	Belastung	Einwirkzeit
Bakterien / Pilze			
Bakterizidie / Levurozidie	VAH / EN 16615 / EN 13727 / EN 13624	hoch	1 Min.
Tuberkulozidie	EN 14348	hoch	3 Min.
Mykobakterizidie	EN 14348	hoch	3 Min.
Viren			
Begrenzte Viruzidie (inkl. HBV, HIV, HCV)	DVV / RKI / EN 16777	hoch	1 Min.
Begrenzt viruzid PLUS	EN 14476	hoch	30 Min.
Norovirus	EN 14476	hoch	2 Min.
Rotavirus	EN 14476	gering	1 Min.
Lebensmittel / Industrie			
Bakterizidie/Levurozidie	EN 13697	gering / hoch (20 °C)	1 Min.

* Das weltweit führende Inspektions-, Verifizierungs-, Prüf- und Zertifizierungsunternehmen

** sofern Infektions- und Arbeitsschutz dies zulassen

Bacillol® 30 Sensitive Tissues /-XXL

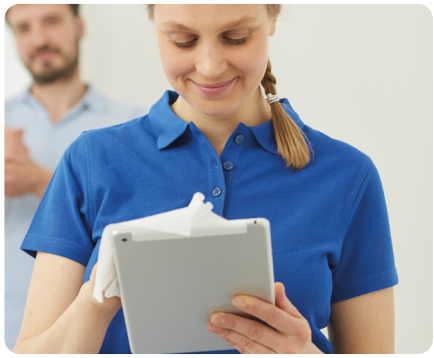

Haltbarkeit nach Anbruch
In geöffnetem und wieder fest verschlossenem Flowpack: 3 Monate.

Zusammensetzung
Wirkstoffe der Tränklösung:
Ethanol 140 mg/g; Propan-2-ol 100 mg/g; Propan-1-ol 60 mg/g, Amine, N-C10-16-alkyltrimethylenedi-, Reaktionsprodukte mit Chloressigsäure (CAS-Nr. 139734-65-9) 2 mg/g

Listung
VAH, ÖGHMP, IHO-Desinfektionsmittelliste

Chemisch-physikalische Daten
Die Angaben beziehen sich auf die Tränkflüssigkeit Bacillol® 30 Sensitive Foam:

Flammpunkt (DIN EN ISO 3679)	30 °C
Dichte (20 °C)	ca. 0,95 g/cm³
pH-Wert (20 °C):	ca. 8

Anwendung
Oberflächen mit den Bacillol® 30 Sensitive Tissues sorgfältig abwischen. Auf vollständige Benetzung achten, damit der optimale Desinfektionserfolg gewährleistet ist. Aufgrund ihrer Zusammensetzung können die Bacillol® 30 Sensitive Tissues auch ohne den Gebrauch von Handschuhen eingesetzt werden, sofern Infektions- und Arbeitsschutz dies zulassen. Nicht zur Hautreinigung verwenden. Nach Gebrauch Tissue der Abfallentsorgung zuführen. Um das vorzeitige Austrocknen der Tücher zu verhindern, Tücherverpackung direkt nach Gebrauch wieder verschließen.

Produktname	Packungsinhalt	Artikelnummer	PZN	Versand-Einh. Packungen
Bacillol® 30 Sensitive Tissues	80 Tücher Größe 180 x 200 mm	981 693	5477793	6
	24 Tücher Größe 180 x 200 mm	981 866	5477770	12
Bacillol® 30 Sensitive Tissues in XXL	40 Tücher Größe 250 x 380 mm	981 865	5477787	6
Flowpack Wandhalter	1 Wandhalter	981 205	4065893	1
Flowpack-Halter flex	1 Halter	981 899	-	10

Die Empfehlungen zu unseren Präparaten beruhen auf wissenschaftlichen Prüfungen und werden nach bestem Wissen gegeben. Weitergehende Empfehlungen, z. B. im Hinblick auf Materialverträglichkeit, sind nur im Einzelfall gesondert möglich. Unsere Empfehlungen sind unverbindlich und keine Zusicherung. Sie schließen die eigene Prüfung für die beabsichtigten Verfahren und Zwecke nicht aus. Insoweit können wir keine Haftung übernehmen. Diese richtet sich nach unseren allgemeinen Verkaufs- und Lieferbedingungen.

Flächen-Desinfektionsmittel vorsichtig verwenden. Vor Gebrauch stets Etikett und Produktinformationen lesen.

HARTMANN

Hilft. Pflegt. Schützt.

PAUL HARTMANN Ges.m.b.H.
2355 Wiener Neudorf
Österreich

Telefon +43 2236 64630-0
office@at.hartmann.info
www.at.hartmann.info

LEITBETRIEBE AUSTRIA

AB 0848798 AT 01.23